# 令和６年度オープンスクール　スクールバス路線図

| オープンスクール（登校便） | | 到着時刻（予定） |
|---|---|---|
| 1 | 時津北保育園前 | 8:00 |
| 2 | 中島公園前 | 8:01 |
| 3 | 日並 | 8:02 |
| 4 | 火篭 | 8:03 |
| 5 | バイパス日並 | 8:05 |
| 6 | 時津新開 | 8:06 |
| 7 | 先久留里 | 8:07 |
| 8 | 久留里 | 8:08 |
| 9 | 左底 | 8:09 |
| 10 | 時津港入口 | 8:11 |
| 11 | 時津（国道206号長崎駅向け） | 8:12 |
| 12 | 野田 | 8:13 |
| 13 | 時津中学校前 | 8:16 |
| 14 | 西時津ニュータウン | 8:20 |
| 15 | 溝川バス停（イオン時津店前） | 8:21 |
| 16 | モロキ内科前 | 8:24 |
| 17 | 定林橋 | 8:25 |
| 18 | 皆前橋 | 8:26 |
| 19 | 長与町役場前 | 8:27 |
| 20 | 榎の鼻 | 8:28 |
| 21 | 長与駅西口 | 8:31 |
| 22 | 丘の上公園前 | 8:34 |
| 23 | 県立シーボルト校 | 8:35 |
| 24 | 商業入口（セブンイレブン前） | 8:37 |
| 25 | 園折 | 8:45 |
| | 学 校 到 着 | 9:00 |

純心女子学園
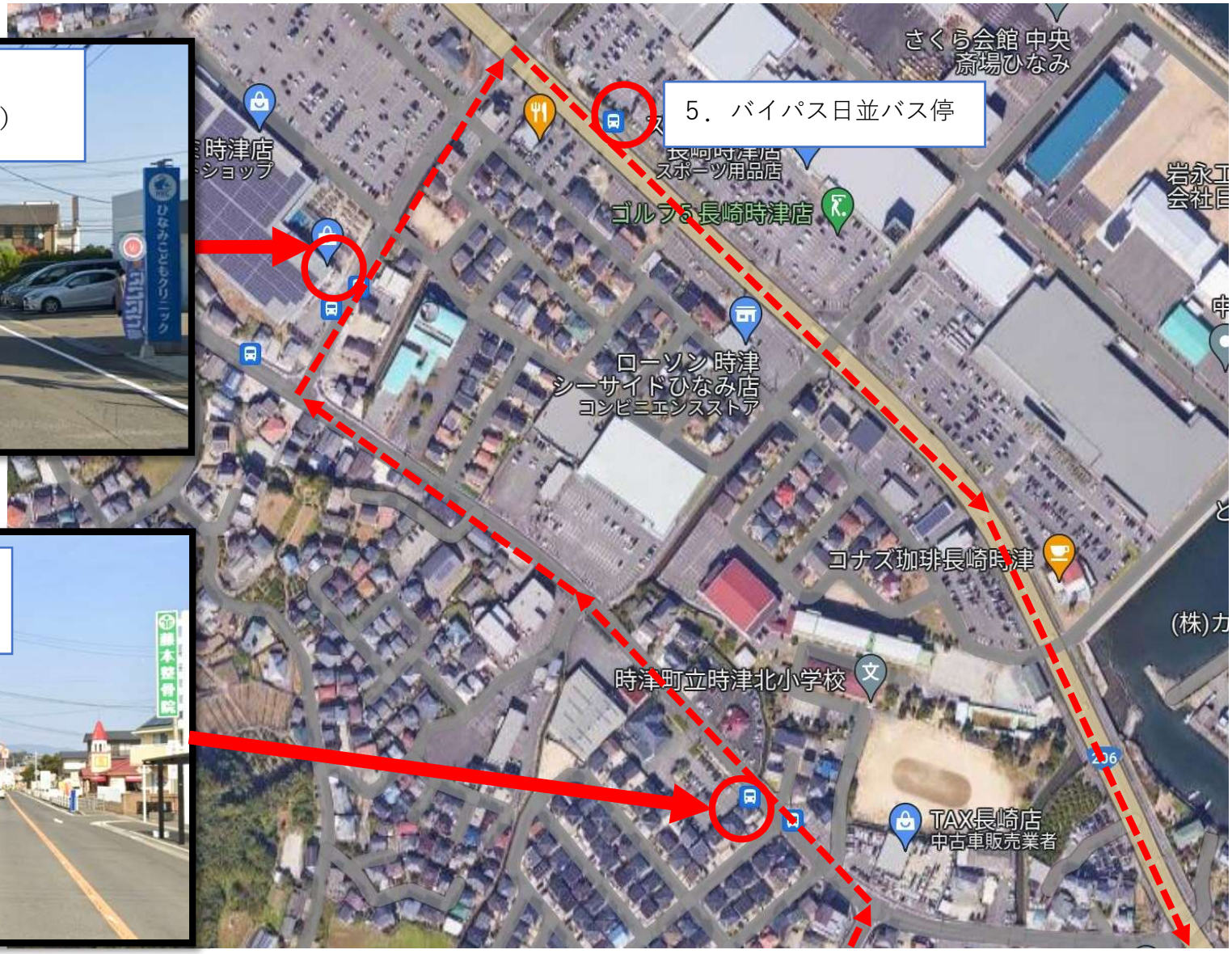
# 間違いやすいバス停（時津・長与線）